

Untere Bauaufsichtsbehörde
Bauaufsichtlich geprüft
Zur Baugenehmigung Nr.
gehörig 28. AUG
Meerbusch, den

1. Aufl.
Weitzel
(Weitzel)
Bauingenieur

ARCHITECTURE RO F. A. WESTPHAL
4005 WEBERBACH 1160CHER STR NE TEL 400

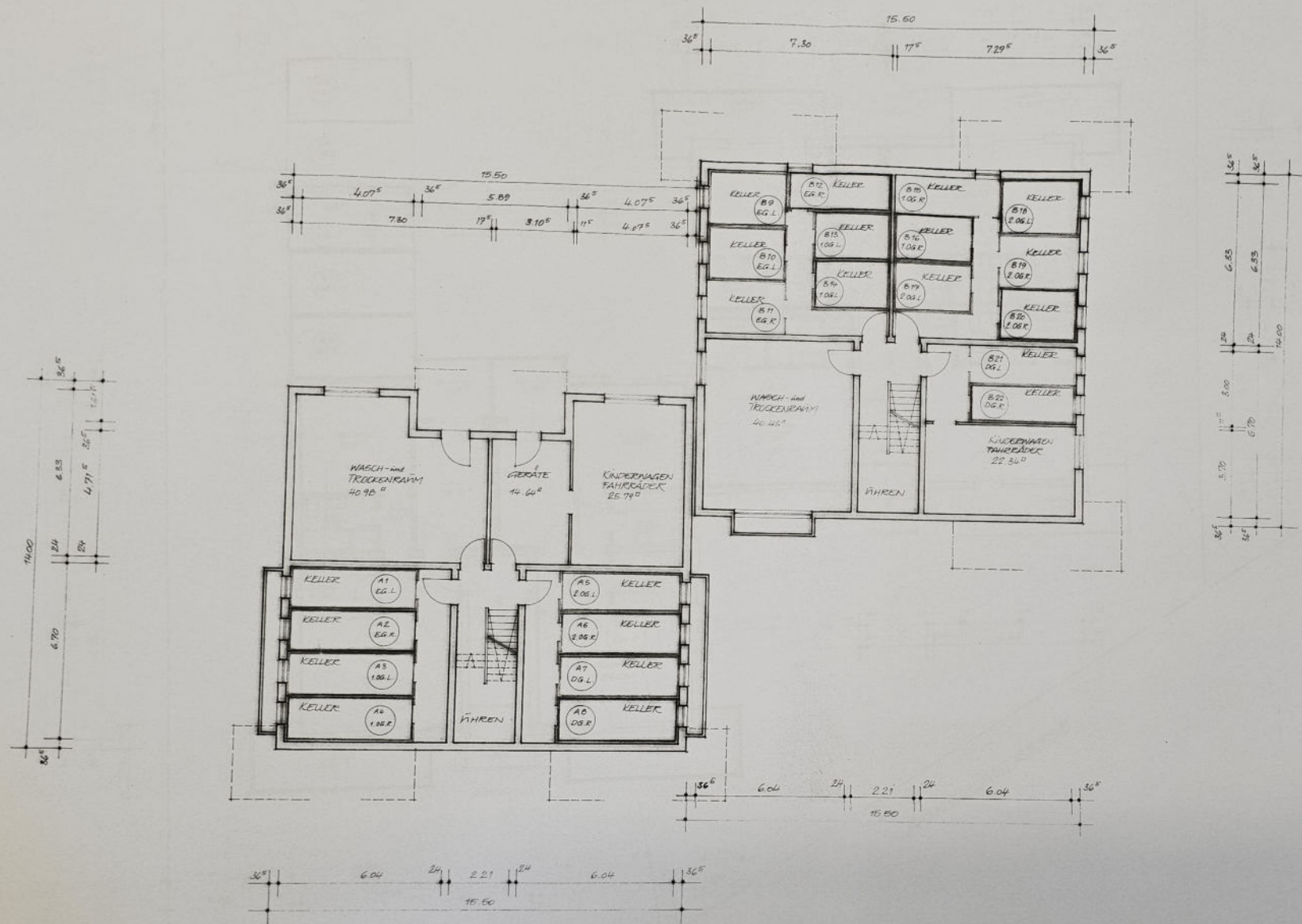

Zeichnung zu der mit gleichem
Datum auf Grund des § 22 Abs. 2
Nr. 2 des Wohnungseigentumsgesetzes
vom 15. 3. 1951 (BGBl. I S. 175)
ausgestellten Bescheinigung
Meerbösch, den 20. SEP. 1972

(Signature)
(Weitzels)
Baufachlehrer

NEUBAU EINES MEHRFAMILIENHAUSES
IN MEEBÖSCH-LANK, AONELLSTR.

GRÜNDRISS - KELLERGESCHOSS M. 1100

ZUM BAUANSCHÜSS VON HEUTE:
MEEBÖSCH 1, DEN: 3. März 1972

DER BAUFACH / DER ARCHITEKT:
B00278 - 080 - 080

ARCHITECTUR: DR. F. A. WESTPHAL
4005 MEEBÖSCH, MEERSEER STR. 86, TEL. 4400

(Signature)

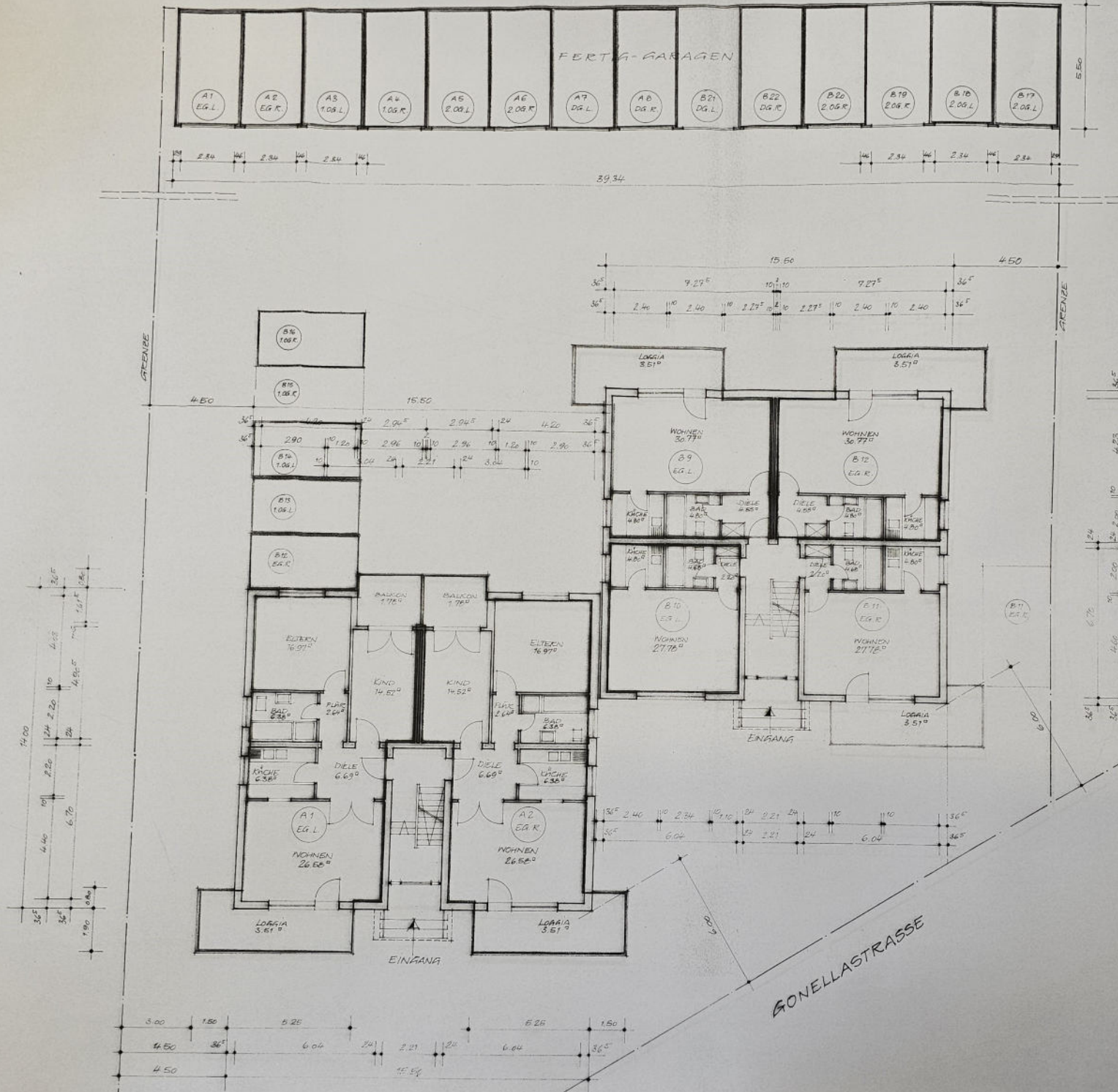

Zeichnung zu der mit gleichem
Datum auf Grund des § 22 Abs. 2
Nr. 2 des Wohnungseigentumsgesetzes
vom 15.3.1951 (DGS L. 1 Seite 175)
ausgestellten Bescheinigung Bauordn.
Meerbusch, den 28. SEP. 1972



Wenzel
(Wenzel)
Bauplanzeichner

NEUBAU EINES MEHRFAMILIENHAUSES
IN MEERBUSCH-LANK, SONELLASTR.
GRUNDRISS - ERDGESCHOSS M. 1:100

ZUM BAUGESUCH VON HEUTE:
MEERBUSCH 1, DEN: 3. März 1972

DES BÄURER/ DER ARCHITEKT:
16072 - 080 - 080

ARCHITEKT DR. F. A. WESTPHAL
4006 MEERBUSCH 1, MOERSE STR. 60, TEL. 4400

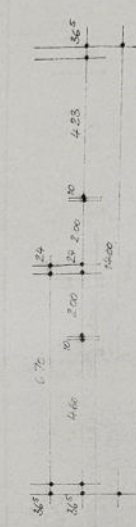
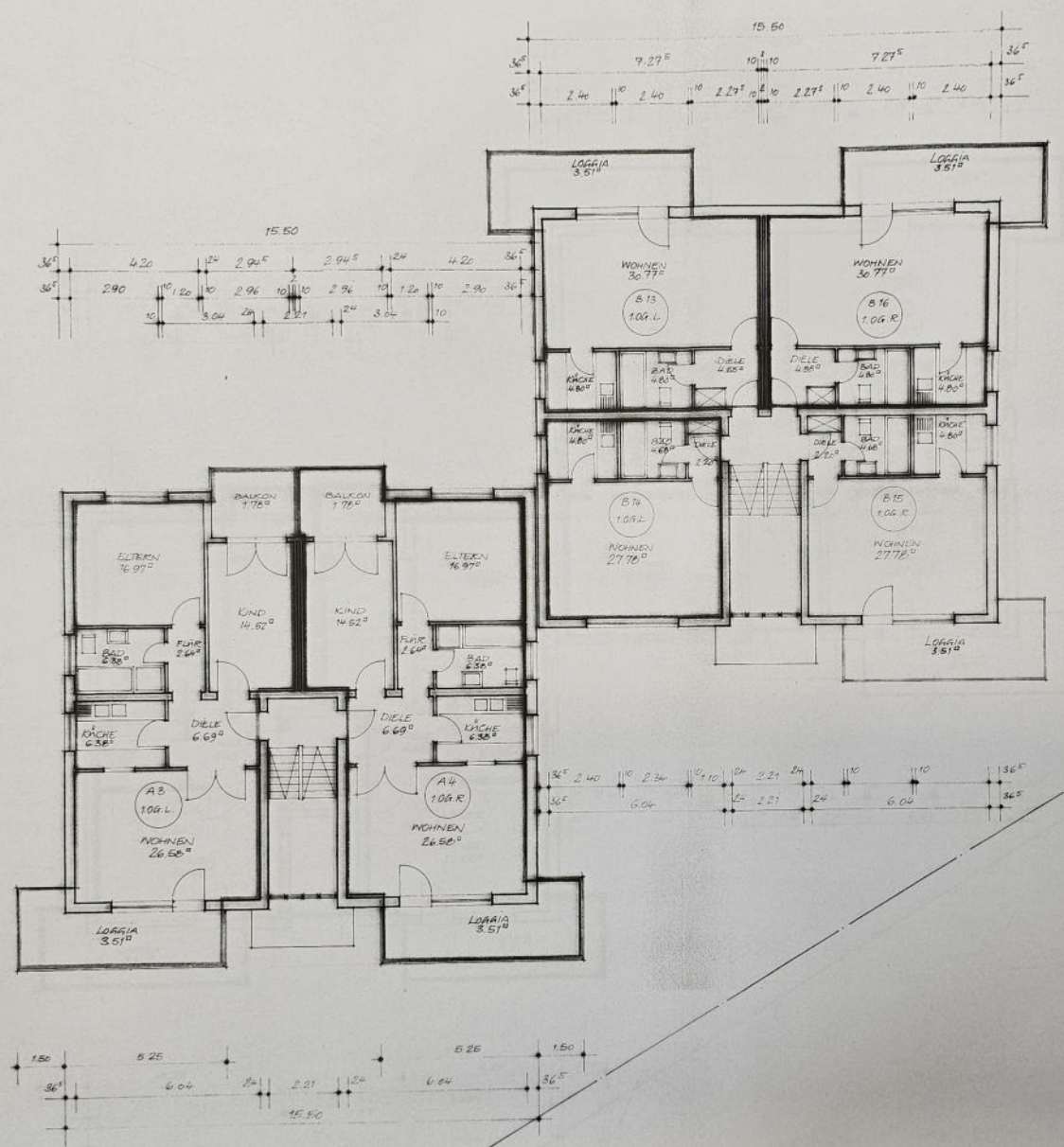

Zeichnung zu der mit gleichem
Datum auf Grund des § 32 Abs. 2
Nr. 2 des Wohnungseigentumsgesetzes
vom 15. 3. 1951 (BGBl. I S. 1021)
ausgestellten Besondereitigung beh.rig.
Meerbusch, den 26. SEP. 1972



Wetzels
(Wetzels)
Bauingenieur

NEUBAU EINES MEHRFAMILIENHAUSES
IN MEERBUSCH - LANK, GONELLASTR.

GRUNDRISS - 1. OBERGESCH. M. 1:100

ZUM BAUGESUCH VON HEUTE:
MEERBUSCH 1, DEN 3. MÄRZ 1972

DER BÄUHER / DER ARCHITECT:
1972 - 000 - 000

ARCHITECT: URSCHLOTT, F. A. W. G. H. A. L.
4000 MEERBUSCH - LANK, GONELLASTR. 1
UrschloTT

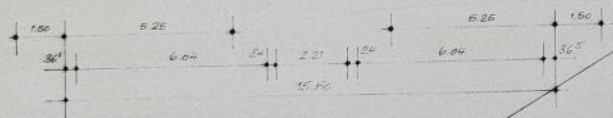
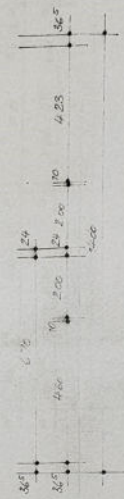
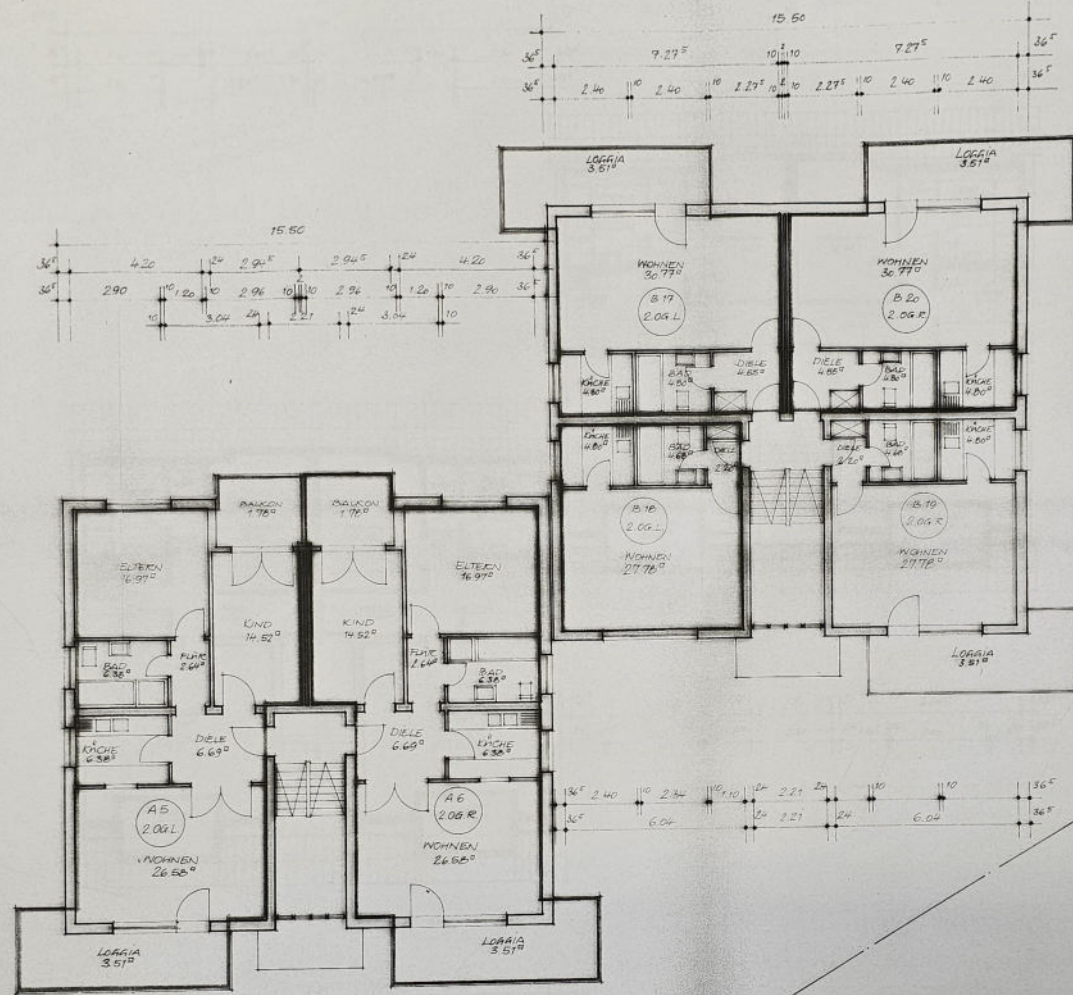

Zeichnung zu der mit gleichem
Datum auf Grund des § 32 Abs. 2
Nr. 2 des Wohnungseigentumsgesetzes
vom 15. 3. 1951 (RGBl. I S. 175)
ausgestellten Bescheinigung genehmigt.
Meersburg, den 28. SEP. 1972.

Kreger
(Weitzel)
Bauplaner

NEUBAU EINES MEFHFAMILIENHAUSES
IN MEERSBURG-LANK, GONELLASTR.

GRÜNDRISSE - 2. OBERGESCH. M. 1:100

ZUM BAUGESUCH VON HEUTE:
MEERSBURG 1, DEN : 3. März 1972

DER BAHRER / DER ARCHITEKT:
190272 - 080 - 080

ARCHITEKTURFIRM E. A. WITTMANN
605 MEERSBURG, KLOSTERSTRASSE 11, 1. OG

Wittmann

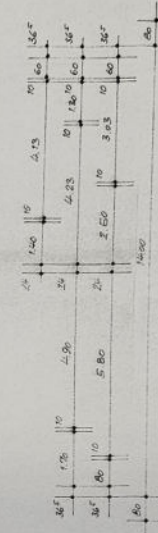
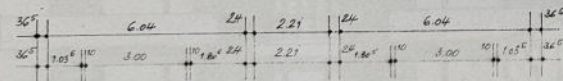
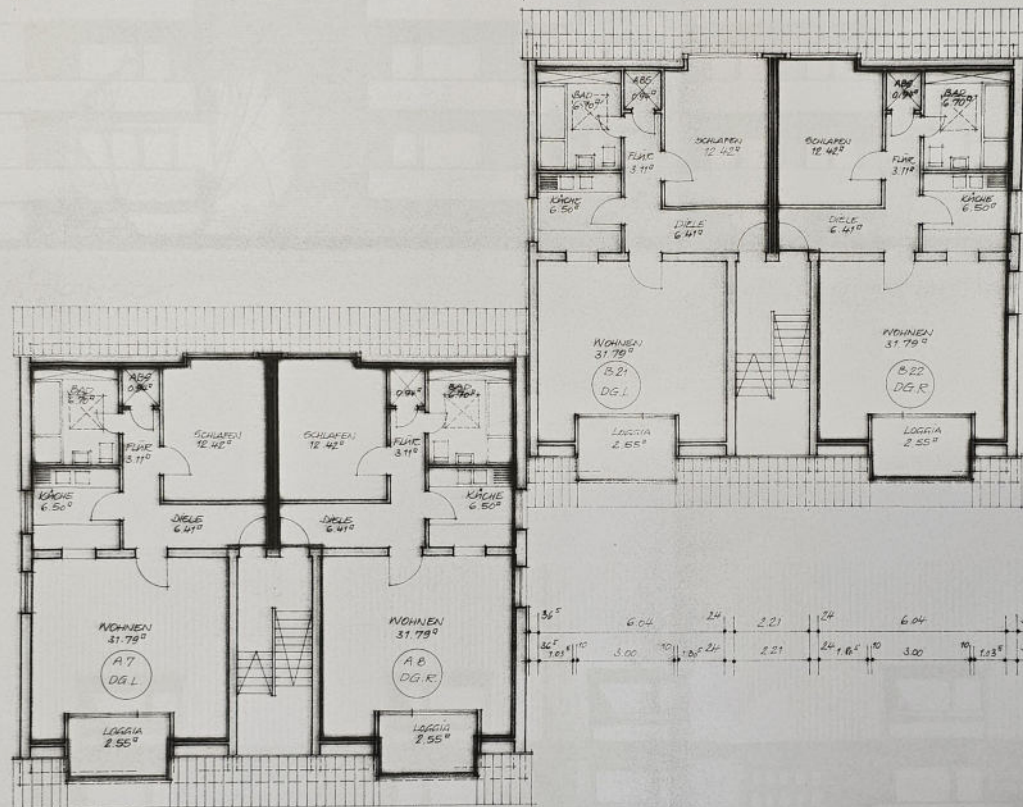
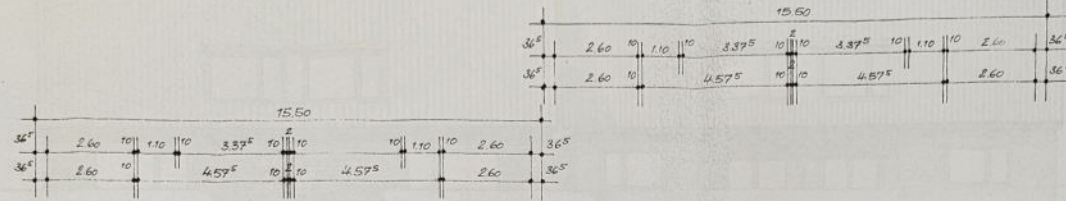
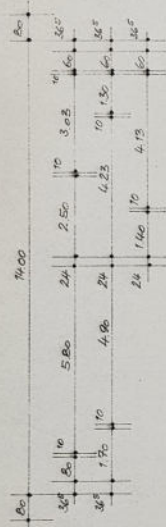

Zeichnung zu der mit einsehender
Datum auf Grund des § 2 Abs. 2
Nr. 2 des Wohnungsausgabengesetzes
vom 15. 3. 1951 (BGBl. I S. 514 175)
ausgestellten Bescheinigung
Meerbusch, den 2. SEP. 1972.



Wetzels
(Wetzels)
Seitengenieur

NEUBAU EINES MEHRFAMILIENHAUSES
IN MEERBUSCH-LANK, GONELLA STR.

GRUNDRIßSE - DACHGESCHOSS M. 1:100

ZUM BAUBESCHÜß VON HEUTE:
MEERBUSCH 1, DEN: 3. März 1972

DER BAUHERR / DER ARCHITEKT:
190272 - 080-085

ARCHITEKTURBÜRO F. A. WESTPHAL
4005 MEERBUSCH 1, MOERSE STR. 68, TEL. 4400

13 GARAGEN - GRUNDRISS
1 TRAFOSTATION

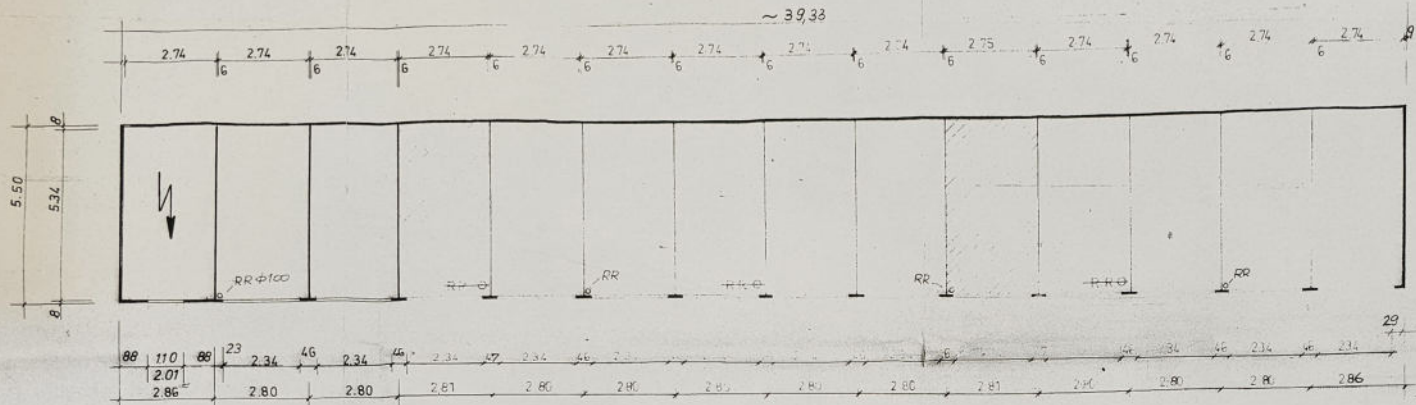

VORDERANSICHT

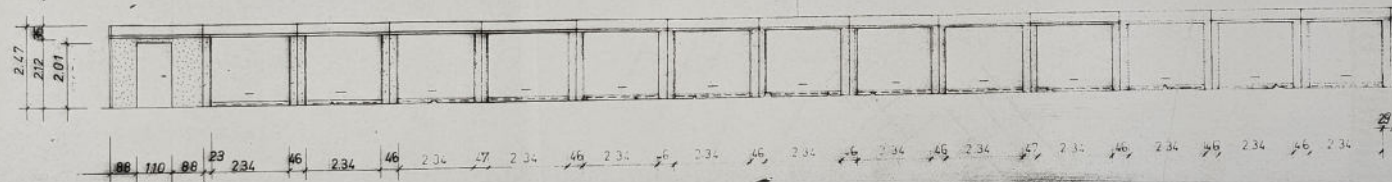

RÜCKANSICHT

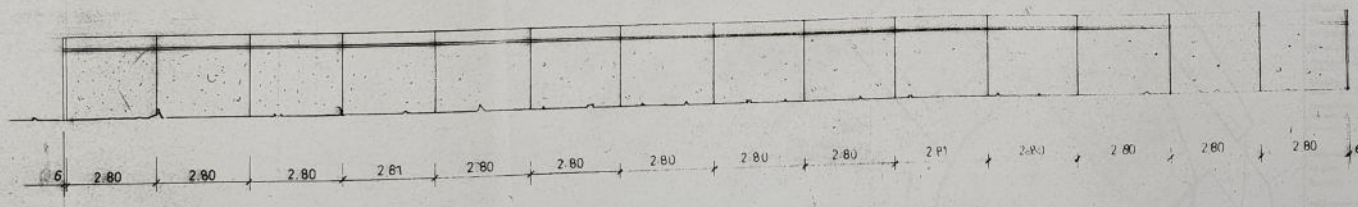

QUERSCHNITT

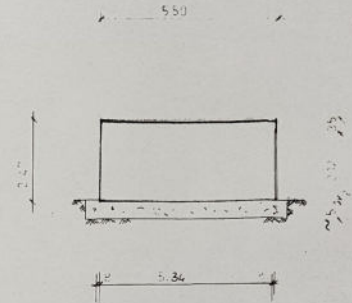

SEITENANSICHT

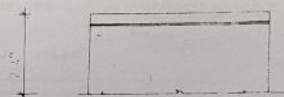

Stadt Moerbusch
Der Stadtdirektor

Untere Bauaufsichtsbehörde
Bauaufsichtsstelle gemäß
Zur Bauanschlussgenehmigung Nr. 44
gehört
Meerbusch, den 1. 1973

1. A. *Watzel*
(Watzel)
Seiniger

Die Dach- und Bodenplatte sowie die Rückwand und Torfront der schraffiert dargestellten Garage werden an der mit 1 cm breite verschrägbild ausgebildeten Fuge nicht mit den Elementen der anschließenden Garage fest verbunden.

Die Dachfuge wird anstatt mit Vergussbeton mit Bitumen vergossen. Die Schraubverbindung erhält unterhalb des Betons aus elastischem Material.

Der BÄUERLE: 20. März 1973

ARCHITEKTURBÜRO F. A. WESTPHAL
D05 MEERESCHIFFMOERSER STR. 68, TEL. 44

